

ELEWACJA ZACHODNIA

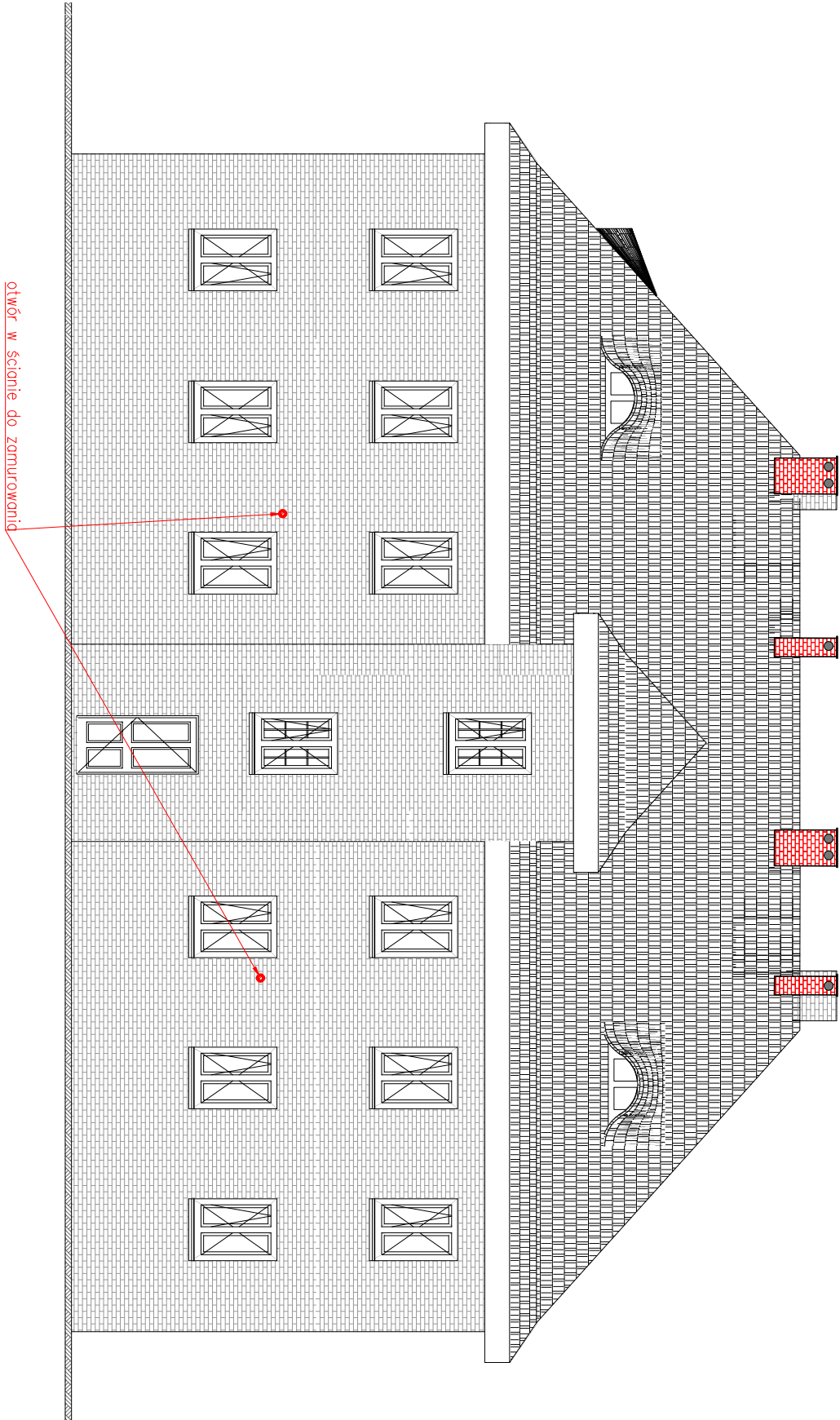

ELEWACJA POŁUDNIOWA

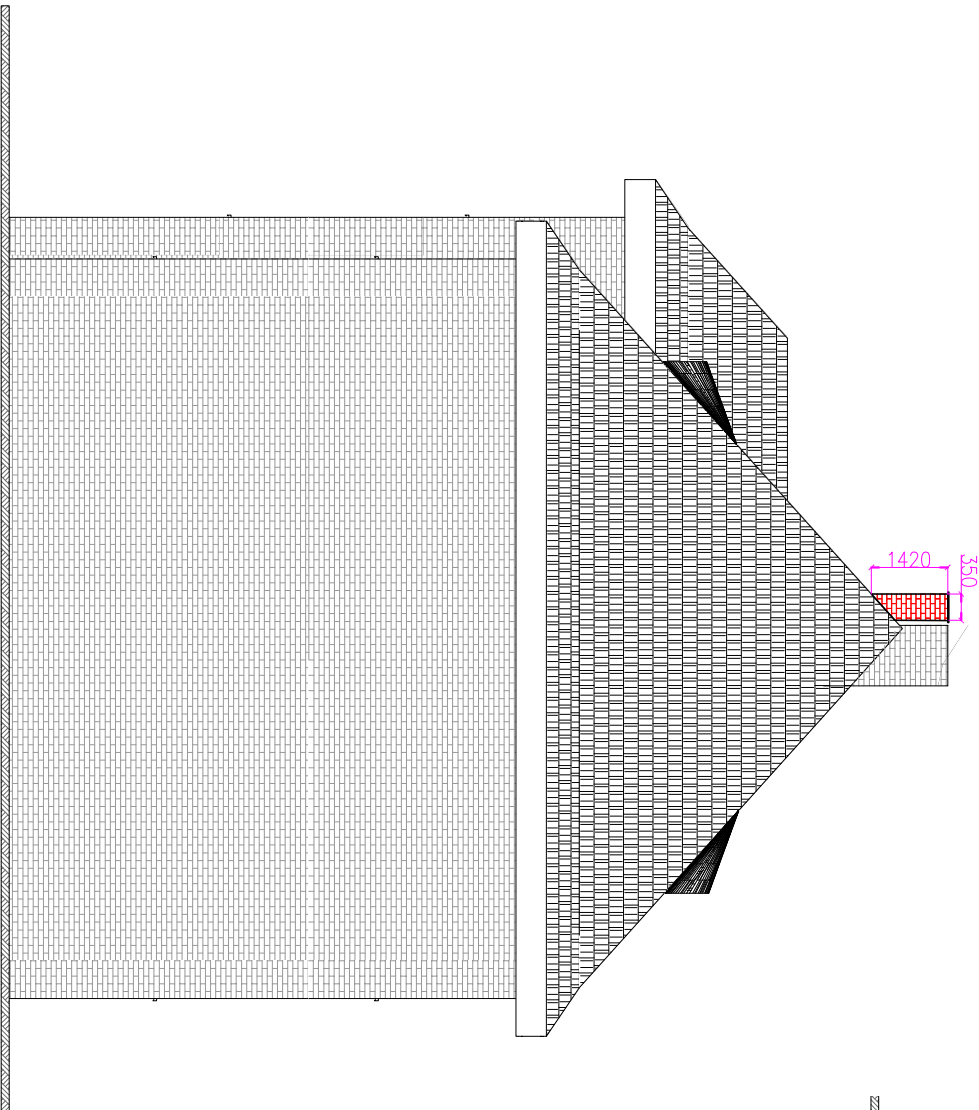

mgr inż. Anna Majchrowska  
97-500 Radomsko  
ul. Kombaranka 28  
tel. 786 962 705

Temat inwestycji: Budowa wentylacji grawitacyjnej w budynku mieszkalnym wielorodzinnym.

Data: VII 2024

Adres inwestycji: Rybnik, ul. Paderewskiego 35  
dz.ewid. nr 2919/137 obręb Niedobczyce, m. Rybnik

Skala: 1:100

Inwestor: Miasto Rybnik (ul. Bolesława Chrobrego 2, 44-200 Rybnik)  
reprezentowane przez Zakład Gospodarki Mieszkaniowej w Rybniku  
(ul. Kościuszki 17, 44-200 Rybnik)

Nr rys. Branża/Rzup  
SANT / RB  
6

Rysunek: ELEWACJA POŁUDNIOWA i ZACHODNIA - WENTYLACJA GRAWITACYJNA

Projektant br. sanitarny mgr inż. ANNA MAJCHROWSKA  
uprawnienia do projektowania bez ograniczeń w specjalności instalacyjnej w zakresie sieci, instalacji i urządzeń ciepłych, wentylacyjnych, gazowych, wodociągowych i kanalizacyjnych - LOD/3139/PBS/16

Podpis:

Sprawdzający br. sanitarny mgr inż. Katarzyna Szanagreciak  
uprawnienia do projektowania bez ograniczeń w specjalności instalacyjnej w zakresie sieci, instalacji i urządzeń ciepłych, wentylacyjnych, gazowych, wodociągowych i kanalizacyjnych - LOD/3021/PWS/16

Podpis:

Projektant br. konstr.-budowl. mgr inż. Damian Marszał  
Upewnienienia budowlane do projektowania i kierowania robotami budowlanymi bez ograniczeń w specjalności konstrukcyjno-budowlanej - LOD/3763/PWBKb/19

Podpis:

Sprawdzający br. konstr.-budowl. mgr inż. Piotr Sobociński  
Upewnienienia budowlane do projektowania i kierowania robotami budowlanymi bez ograniczeń w specjalności konstrukcyjno-budowlanej - LOD/3765/PWBKb/19

Podpis:

Architekt mgr inż. arch. Agnieszka Porada-Jurek  
08/LOOK/2016

Podpis:

Architekt Sprawdzający: mgr inż. arch. Agnieszka Porada-Jurek  
14/LOOKk/2018

Podpis: